	FICHA TÉCNICA DE PRODUTOS	Data de Emissão	15/10/2021
		Data de Revisão	-
		Nº Revisão	00
		Elaboração	GARANTIA DA QUALIDADE
Nomenclatura Oficial		Registro	Código Interno
Carne Congelada de Suíno com Osso – Costela		0056/4569	103.49

PADRÃO VISUAL DO PRODUTO

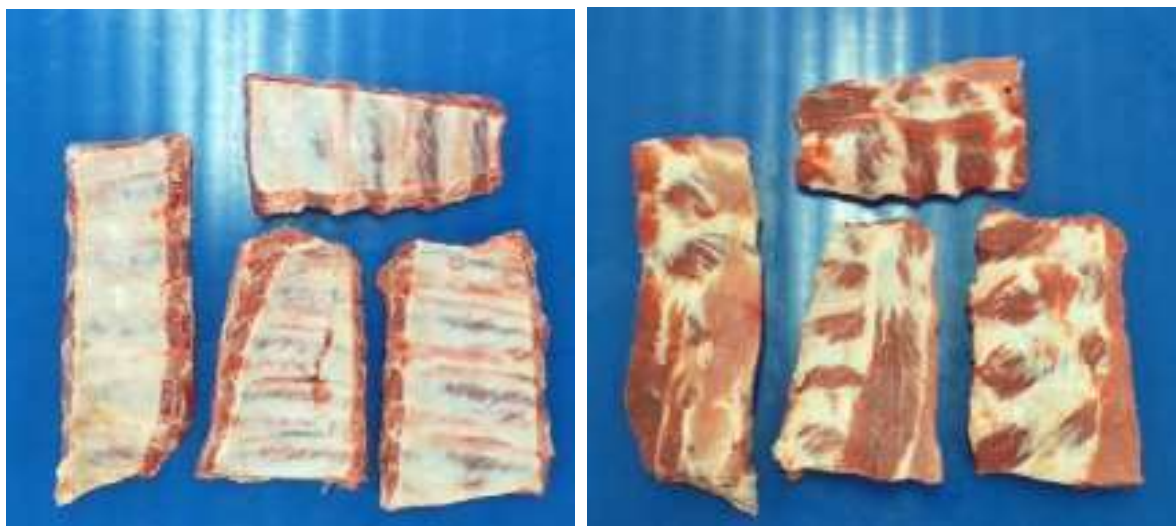

CARACTERÍSTICAS DE QUALIDADE

COMPRIMENTO	Variável
Hematomas/Coágulos de Sangue	Ausência
Gânglios	Ausência
Corpo estranho	Ausência

INFORMAÇÕES ADICIONAIS

Costelinha lombar em pedaços proveniente da desossa do carré.

PADRÃO EMBALAGEM 1ª

Material	Polietileno impresso
Quantidade de produto	2 Kg
Dimensões	400 x 235 x 0,16 mm
Fechamento	Selada

	FICHA TÉCNICA DE PRODUTOS	Data de Emissão	15/10/2021
		Data de Revisão	-
		Nº Revisão	00
		Elaboração	GARANTIA DA QUALIDADE
Nomenclatura Oficial		Registro	Código Interno
Carne Congelada de Suíno com Osso – Costela		0056/4569	103.49



PADRÃO EMBALAGEM 2ª

Material	Caixa de papelão
Quantidade de produto	10 embalagens 1ª
Peso	Fixo 20 Kg
Dimensões	565 x 365 x 160 mm
Fechamento	Filme termoencolhível



1ª camada – 6 embalagens



2ª camada – 4 embalagens

	FICHA TÉCNICA DE PRODUTOS	Data de Emissão	15/10/2021
		Data de Revisão	-
		Nº Revisão	00
		Elaboração	GARANTIA DA QUALIDADE
Nomenclatura Oficial		Registro	Código Interno
Carne Congelada de Suíno com Osso – Costela		0056/4569	103.49

PALETIZAÇÃO

Quantidade de caixas por camada	5
Quantidade de camadas	11
Quantidade total de caixas no pallet	55

CONSERVAÇÃO DO PRODUTO

Temperatura	≤ -12°C
Validade	365 dias

CONTROLE DE REVISÕES DO DOCUMENTO

Nº revisão	Descrição da alteração	Data	Elaborado por	Aprovado por