

|   |                                  |                        |                       |
|---|----------------------------------|------------------------|-----------------------|
|  | <b>FICHA TÉCNICA DE PRODUTOS</b> | <b>Data de Emissão</b> | 10/12/2019            |
|   |                                  | <b>Data de Revisão</b> | 20/10/2020            |
|   |                                  | <b>Nº Revisão</b>      | 04                    |
|   |                                  | <b>Elaboração</b>      | GARANTIA DA QUALIDADE |
| <b>Nomenclatura Oficial</b>   |                                  | <b>Registro</b>        | <b>Código Interno</b> |
| Toucinho Congelado de Suíno (Sem Pele)  |                                  | 0020/4569              | 113.2                 |

### PADRÃO VISUAL DO PRODUTO

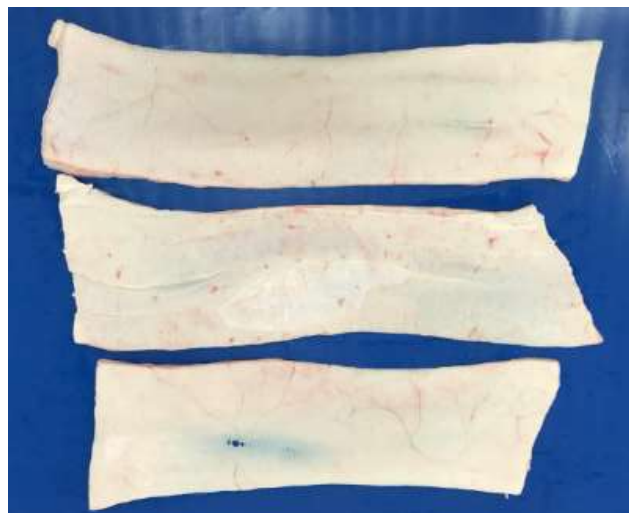

### CARACTERÍSTICAS DE QUALIDADE

|                        |          |
|------------------------|----------|
| <b>Gordura</b>         | Presença |
| <b>Cartilagem</b>      | Ausência |
| <b>Hematomas</b>       | Ausência |
| <b>Pelos</b>           | Ausência |
| <b>Gânglios</b>        | Ausência |
| <b>Corpo estranho</b>  | Ausência |
| <b>Ossos</b>           | Ausência |
| <b>Raspas de ossos</b> | Ausência |
| <b>Gordura mole</b>    | Ausência |
| <b>Pele</b>            | Ausência |
| <b>Folículo piloso</b> | Ausência |

### INFORMAÇÕES ADICIONAIS

O produto é originado a partir da padronização da camada de gordura da região lombar do suíno;  
Aceitável conter até 5% de pedaços pequenos de carne.

|   |                                  |                        |                       |
|---|----------------------------------|------------------------|-----------------------|
|  | <b>FICHA TÉCNICA DE PRODUTOS</b> | <b>Data de Emissão</b> | 10/12/2019            |
|   |                                  | <b>Data de Revisão</b> | 20/10/2020            |
|   |                                  | <b>Nº Revisão</b>      | 04                    |
|   |                                  | <b>Elaboração</b>      | GARANTIA DA QUALIDADE |
| <b>Nomenclatura Oficial</b>   |                                  | <b>Registro</b>        | <b>Código Interno</b> |
| Toucinho Congelado de Suíno (Sem Pele)  |                                  | 0020/4569              | 113.2                 |

### PADRÃO EMBALAGEM 1ª e ROTULAGEM

|                              |                                  |
|------------------------------|----------------------------------|
| <b>Material</b>              | Polietileno com etiqueta adesiva |
| <b>Cor</b>                   | Azul                             |
| <b>Quantidade de produto</b> | 20 Kg                            |
| <b>Dimensões</b>             | 500 x 750 x 0,20 mm              |
| <b>Fechamento</b>            | Selada                           |

### PADRÃO EMBALAGEM 2ª

As embalagens contendo o produto serão paletizadas em cima de uma folha de papelão utilizada sobre o pallet evitando o contato da embalagem com a madeira do pallet;  
O pallet possuirá 5 embalagens em cada uma das 10 camadas do mesmo, totalizando 50 embalagens por pallet.



## TOUCINHO CONGELADO DE SUÍNO (SEM PELE)

Data de Fabricação: 04/06/20  
Validade: 04/06/21  
Lote: 04062010

PRODUTO DESTINADO EXCLUSIVAMENTE PARA FINS INDUSTRIAIS  
MANTENHA CONGELADO A TEMPERATURA DE -12°C OU MAIS FRIO  
PRODUZIDO POR: Bugio Agropecuária Ltda. Abatedouro Frigorífico  
Rod. 3C 283, s/nº, Km 8, Interior, Chapecó-SC,  
CEP 89801-973, CNPJ 82.936.521/0001-05  
Indústria Brasileira.



Peso da Embalagem: 70 g  
NÃO CONTÉM GLÚTEN

Registro no Ministério da Agricultura SIF/DIPOA sob nº 0020/4569

SAC - Serviço de Atendimento ao Consumidor  
0800-6423183 - Ligação Gratuita

### CONSERVAÇÃO DO PRODUTO

|                    |          |
|--------------------|----------|
| <b>Temperatura</b> | ≤ -12°C  |
| <b>Validade</b>    | 365 dias |

### CONTROLE DE REVISÕES DO DOCUMENTO

| Nº revisão | Descrição da alteração                                   | Data       | Elaborado por  | Aprovado por     |
|------------|--|------------|----------------|------------------|
| 03         | Padronização das fichas técnicas                         | 04/06/2020 | Gabriela Simes | Stéfanie Minuzzi |
| 04         | Alteração da quantidade de produto de variável para 20Kg | 20/10/2020 | Gabriela Simes | Stéfanie Minuzzi |