

	<b>FICHA TÉCNICA DE PRODUTOS</b>	<b>Data de Emissão</b>	28/09/2018
		<b>Data de Revisão</b>	27/05/2021
		<b>Nº Revisão</b>	06
		<b>Elaboração</b>	GARANTIA DA QUALIDADE
<b>Nomenclatura Oficial</b>		<b>Registro</b>	<b>Código Interno</b>
Carne Congelada de Suíno sem Osso – Paleta		0075/4569	102.22

### PADRÃO VISUAL DO PRODUTO

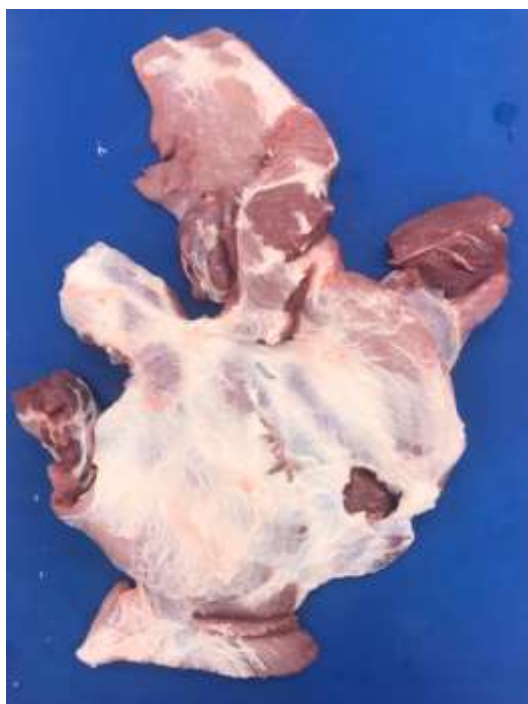

### CARACTERÍSTICAS DE QUALIDADE

<b>GORDURA</b>	Máximo 5%
<b>MÚSCULO EXTENSOR</b>	Presença
<b>ABA</b>	Presença
<b>Cartilagem</b>	Ausência
<b>Tendões</b>	Ausência
<b>Hematomas</b>	Ausência
<b>Sangria</b>	Ausência
<b>Salpicamento</b>	Ausência
<b>Pelos</b>	Ausência
<b>Gânglios</b>	Ausência
<b>Corpo estranho</b>	Ausência
<b>Ossos</b>	Ausência
<b>Raspas de ossos</b>	Ausência
<b>Gordura mole</b>	Ausência
<b>Pele</b>	Ausência

	<b>FICHA TÉCNICA DE PRODUTOS</b>	Data de Emissão	28/09/2018
		Data de Revisão	27/05/2021
		Nº Revisão	06
		Elaboração	GARANTIA DA QUALIDADE
<b>Nomenclatura Oficial</b>		<b>Registro</b>	<b>Código Interno</b>
Carne Congelada de Suíno sem Osso – Paleta		0075/4569	102.22

### PADRÃO EMBALAGEM 1ª e ROTULAGEM

<b>Material</b>	Saco de polietileno com etiqueta de contato
<b>Cor</b>	Transparente
<b>Quantidade de produto</b>	1
<b>Dimensões</b>	350 x 550 x 0,09 mm
<b>Fechamento</b>	Abraçadeira de nylon



	<b>CARNE CONGELADA DE SUÍNO SEM OSSO - PALETA</b> <b>PALETA, CORTE DE CERDO CONGELADO SIN HUESO, SIN PIEL</b>																																																				
<b>INFORMAÇÃO NUTRICIONAL - INFORMACIÓN NUTRICIONAL</b> Porção de 80 g (1 pedaço) - Porción: 1 pieza (80 g) Porções por envase: aprox. 75																																																					
	<table border="1" style="width: 100%; border-collapse: collapse;"> <thead> <tr> <th></th> <th>100 g</th> <th>1 porção/porción</th> <th>%VD(*)</th> </tr> </thead> <tbody> <tr> <td>Valor energético/Energia</td> <td>142 kcal = 596 kJ</td> <td>114 kcal = 477 kJ</td> <td>7%</td> </tr> <tr> <td>Carboidratos/Hidratos de Carbono disponíveis</td> <td>0,00 g</td> <td>0,00 g</td> <td>0%</td> </tr> <tr> <td>Proteínas</td> <td>19,6 g</td> <td>15,6 g</td> <td>26%</td> </tr> <tr> <td>Gorduras totais/ Grasas totales</td> <td>7,14 g</td> <td>5,71 g</td> <td>13%</td> </tr> <tr> <td>Gorduras saturadas/Grasa saturada</td> <td>2,47 g</td> <td>1,98 g</td> <td>11%</td> </tr> <tr> <td>Gorduras monoinsaturadas/Grasa monoinsaturada</td> <td>3,23 g</td> <td>2,58 g</td> <td>**</td> </tr> <tr> <td>Gorduras poliinsaturadas/Grasa poliinsaturada</td> <td>0,77 g</td> <td>0,62 g</td> <td>**</td> </tr> <tr> <td>Gorduras trans/Grasa trans</td> <td>0,00 g</td> <td>0,00 g</td> <td>**</td> </tr> <tr> <td>Colesterol</td> <td>67,0 mg</td> <td>53,6 mg</td> <td>**</td> </tr> <tr> <td>Açúcares totais / Azúcares totales</td> <td>0,00 g</td> <td>0,00 g</td> <td>**</td> </tr> <tr> <td>Fibra alimentar/ Fibra alimentaria</td> <td>0,00 g</td> <td>0,00 g</td> <td>0%</td> </tr> <tr> <td>Sódio/Sodio</td> <td>76,0 mg</td> <td>60,8 mg</td> <td>3%</td> </tr> </tbody> </table>		100 g	1 porção/porción	%VD(*)	Valor energético/Energia	142 kcal = 596 kJ	114 kcal = 477 kJ	7%	Carboidratos/Hidratos de Carbono disponíveis	0,00 g	0,00 g	0%	Proteínas	19,6 g	15,6 g	26%	Gorduras totais/ Grasas totales	7,14 g	5,71 g	13%	Gorduras saturadas/Grasa saturada	2,47 g	1,98 g	11%	Gorduras monoinsaturadas/Grasa monoinsaturada	3,23 g	2,58 g	**	Gorduras poliinsaturadas/Grasa poliinsaturada	0,77 g	0,62 g	**	Gorduras trans/Grasa trans	0,00 g	0,00 g	**	Colesterol	67,0 mg	53,6 mg	**	Açúcares totais / Azúcares totales	0,00 g	0,00 g	**	Fibra alimentar/ Fibra alimentaria	0,00 g	0,00 g	0%	Sódio/Sodio	76,0 mg	60,8 mg	3%
	100 g	1 porção/porción	%VD(*)																																																		
Valor energético/Energia	142 kcal = 596 kJ	114 kcal = 477 kJ	7%																																																		
Carboidratos/Hidratos de Carbono disponíveis	0,00 g	0,00 g	0%																																																		
Proteínas	19,6 g	15,6 g	26%																																																		
Gorduras totais/ Grasas totales	7,14 g	5,71 g	13%																																																		
Gorduras saturadas/Grasa saturada	2,47 g	1,98 g	11%																																																		
Gorduras monoinsaturadas/Grasa monoinsaturada	3,23 g	2,58 g	**																																																		
Gorduras poliinsaturadas/Grasa poliinsaturada	0,77 g	0,62 g	**																																																		
Gorduras trans/Grasa trans	0,00 g	0,00 g	**																																																		
Colesterol	67,0 mg	53,6 mg	**																																																		
Açúcares totais / Azúcares totales	0,00 g	0,00 g	**																																																		
Fibra alimentar/ Fibra alimentaria	0,00 g	0,00 g	0%																																																		
Sódio/Sodio	76,0 mg	60,8 mg	3%																																																		
<p>*% Valores diários com base em uma dieta de 2.000 kcal ou 8.400 kJ. Seus valores diários podem ser maiores ou menores dependendo de suas necessidades energéticas. (%VD para 100 g) **VD não estabelecido.</p> <p>*% Valores diarios basados en una dieta de 2.000 kcal o 8.400 kJ. Sus valores diarios pueden ser mayores o menores dependiendo de sus necesidades energéticas. (%VD para 100 g) ** VD no establecido.</p>																																																					
<p>Produzido por/ Producido por: Bugio Agropecuária Ltda. - Abatedouro Frigorífico.          Rod. SC 283, s/nº, km 8, Interior, Chapecó/SC. CEP 89801-973, CNPJ 82.996.521/0001-05.          País de origem/ País de origen: Brasil. Indústria Brasileira/ Industria Brasileña.          Mantenha Congelado à/ Mantener Congelado a: -18°C.          Registro no Ministério da Agricultura SIF/DIPOA sob nº 0075/4569.</p>	<div style="text-align: center;">  </div> <p>“CONSUMIR COCIDO”          y “UNA VEZ          DESCONGELADO, NO          VOLVER A CONGELAR”</p> <p>Não Contém Glúten/ No Gluten          Peso da embalagem/          Peso del embalaje: 20 g.</p> <p>Data de fabricação/          Fecha de producción:          Data de validade/          Fecha de vencimiento:          Lote:</p>																																																				

	<b>FICHA TÉCNICA DE PRODUTOS</b>	<b>Data de Emissão</b>	28/09/2018
		<b>Data de Revisão</b>	27/05/2021
		<b>Nº Revisão</b>	06
		<b>Elaboração</b>	GARANTIA DA QUALIDADE
<b>Nomenclatura Oficial</b>		<b>Registro</b>	<b>Código Interno</b>
Carne Congelada de Suíno sem Osso – Paleta		0075/4569	102.22

### PADRÃO EMBALAGEM 2ª

<b>Material</b>	Caixa de papelão
<b>Quantidade de produto</b>	5 a 8 peças
<b>Peso</b>	Variável
<b>Dimensões</b>	530 x 370 x 150 mm
<b>Fechamento</b>	Tampa e filme termoencolhível



### PALETIZAÇÃO

<b>Quantidade de caixas por camada</b>	5
<b>Quantidade de camadas</b>	11
<b>Quantidade total de caixas no pallet</b>	55

### CONSERVAÇÃO DO PRODUTO

<b>Temperatura</b>	≤ -18°C
<b>Validade</b>	730 dias

	<b>FICHA TÉCNICA DE PRODUTOS</b>	<b>Data de Emissão</b>	28/09/2018
		<b>Data de Revisão</b>	27/05/2021
		<b>Nº Revisão</b>	06
		<b>Elaboração</b>	GARANTIA DA QUALIDADE
<b>Nomenclatura Oficial</b>		<b>Registro</b>	<b>Código Interno</b>
Carne Congelada de Suíno sem Osso – Paleta		0075/4569	102.22

### CONTROLE DE REVISÕES DO DOCUMENTO

<b>Nº revisão</b>	<b>Descrição da alteração</b>	<b>Data</b>	<b>Elaborado por</b>	<b>Aprovado por</b>
05	Padronização das fichas técnicas	16/06/2020	Gabriela Simes	Stéfanie Minuzzi
06	Atualização do padrão visual do produto e das embalagens primária e secundária; Alteração de 0,3cm para 5% de gordura.	27/05/2021	Gabriela Simes	Stéfanie Minuzzi